

**АДМИНИСТРАЦИЯ ГОРОДСКОГО ОКРУГА ШАТУРА  
МОСКОВСКОЙ ОБЛАСТИ**

**ПОСТАНОВЛЕНИЕ**

---

**от 04.08.2023 № 1716**

об установлении публичного сервитута в порядке главы V.7. Земельного кодекса Российской Федерации по адресу (местоположение): Московская область, Городской округ Шатура в пользу общества с ограниченной ответственностью "Газпром газификация" в целях строительства и эксплуатации линейного объекта системы газоснабжения

В соответствии с Земельным кодексом Российской Федерации, Федеральным законом от 06.10.2003 № 131-ФЗ «Об общих принципах организации местного самоуправления в Российской Федерации», Законом Московской области № 23/96-ОЗ «О регулировании земельных отношений в Московской области», руководствуясь Уставом Городского округа Шатура, учитывая ходатайство общества с ограниченной ответственностью "Газпром газификация" от 17.07.2023 № P001-5839858842-73713988,

**ПОСТАНОВЛЯЮ:**

1. Установить публичный сервитут на срок 120 месяцев в отношении земель, государственная собственность на которые не разграничена и земельных участков, согласно приложению № 1 к настоящему Постановлению, в пользу общества с ограниченной ответственностью "Газпром газификация", в целях строительства и эксплуатации линейного объекта системы газоснабжения и его неотъемлемых частей "Газопровод межпоселковый д. Шелогурово - д. Подлесная - д. Дерзковская Городской округ Шатура Московской области", в границах в соответствии с приложением №2 к настоящему Постановлению.

Срок, в течении которого в соответствии с расчетом заявителя использование земельного участка (его части) и (или) расположенного на нем объекта недвижимости будет невозможно или существенно затруднено - 5 месяцев (при возникновении таких обстоятельств)

Размещение линейного объекта предусмотрено документами по планировке территории, утвержденными распоряжением Министерства жилищной политики Московской области «Об утверждении документации по планировке территории по адресу: московская область, Городской округ Шатура, д. Шелогурово, д. Полесная, д. Дерзковская» от 13.07.2023 №П25/0060-23. Размещение линейного объекта предусмотрено Картой планируемого размещения объектов местного значения, утвержденной Постановлением Администрации Городского округа Шатура Московской области от 12.07.2022 №1518 «Об утверждении карты планируемого размещения объектов местного значения».

Порядок установления зон с особыми условиями использования территории и содержание ограничений прав на земельные участки в границах таких зон определен Постановлением Правительства Российской Федерации от 20.11.2000 №878 "Об утверждении Правил охраны газораспределительных сетей".

Обязать общество с ограниченной ответственностью "Газпром газификация" привести земельный участок, указанный в п.1 Постановления, в состояние, пригодное для использования в соответствии с видом разрешенного использования, в срок не позднее чем три месяца после завершения деятельности, для осуществления которой установлен публичный сервитут.

2. Администрации в течение 5 рабочих дней направить копию настоящего Постановления в Управление Федеральной службы государственной регистрации, кадастра и картографии по Московской области для внесения сведений об установлении публичного сервитута в отношении земельных участков, указанных в пункте 1 настоящего Постановления, в Единый государственный реестр недвижимости.

3. Администрации в течение 5 рабочих дней разместить настоящее Постановление на официальном информационном сайте администрации - <https://www.shatura.ru/> в информационно-телекоммуникационной сети «Интернет».

4. Комитету по управлению имуществом администрации Городского округа Шатура Московской области в течение 5 рабочих дней направить владельцу публичного сервитута копию настоящего Постановления, сведения о лицах, являющихся правообладателями земельных участков, сведения о лицах, подавших заявления об учете их прав (обременений прав) на земельные участки, способах связи с ними, копии документов, подтверждающих права указанных лиц на земельные участки.

5. Контроль за выполнением настоящего Постановления возложить на заместителя главы администрации Городского округа Шатура Московской области А.С. Глухову.

И.о. главы  
администрации  
Городского округа

П.Н. Андреев

**Приложение № 1**  
**к Постановлению**  
**от 04.08.2023 № 1716**

<b>№</b>	<b>Кадастровый номер земельного участка</b>	<b>Адрес / описание местоположения</b>
<b>1</b>	<b>2</b>	<b>3</b>
1	50:25:0000000:28870	Московская область, Городской округ Шатура
2	50:25:0000000:27992	Московская область, р-н Шатурский, с/п Дмитровское
3	50:25:0100201:9	Московская область, Городской округ Шатура
4	50:25:0000000:30080	Российская Федерация, Московская, р-н. Шатурский
5	50:25:0000000:30313	Российская Федерация, Московская область, Городской округ Шатура, деревня Шелогурово

Приложение №2.

Утверждена постановлением администрации Городского округа Шатура Московской области от 04.08.2023 №1716

**ГРАФИЧЕСКОЕ ОПИСАНИЕ**  
**местоположения границ публичного сервитута**

Газопровод межпоселковый д. Шелогурово -д. Подлесная - д. Дерзковская городской округ  
Шатура Московской области

---

(наименование объекта, местоположение границ которого описано (далее - объект))

**ГРАФИЧЕСКОЕ ОПИСАНИЕ**  
**местоположения границ публичного сервитута**

**Газопровод межпоселковый д. Шелогурово -д. Подлесная - д. Дерзковская городской округ**  
**Шатура Московской области**

(наименование объекта, местоположение границ которого описано (далее - объект)

<b>№ п/п</b>	<b>Содержание</b>	<b>Номера листов</b>
<b>1</b>	<b>2</b>	<b>3</b>
1	Сведения об объекте	3
2	Сведения о местоположении границ объекта	4
3	Сведения о местоположении измененных (уточненных) границ объекта	23
4	План границ	

**ГРАФИЧЕСКОЕ ОПИСАНИЕ**  
местоположения границ публичного сервитута

**Газопровод межпоселковый д. Шелогурово -д. Подлесная - д. Дерзковская городской округ  
Шатура Московской области**

(наименование объекта, местоположение границ которого описано (далее - объект))

**Раздел 1**

**Сведения об объекте**

№ п/п	Характеристики объекта	Описание характеристик
1	2	3
1	Местоположение объекта	Московская обл., г.о. Шатура
2	Площадь объекта ± величина погрешности определения площади ( $P \pm \Delta P$ )	120368±3036 кв.м
3	Иные характеристики объекта	Публичный сервитут в отношении земель и земельных участков в целях строительства и эксплуатации линейного объекта системы газоснабжения и его неотъемлемых технологических частей «Газопровод межпоселковый д. Шелогурово -д. Подлесная - д. Дерзковская городской округ Шатура Московской области», сроком на 10 лет, в пользу ООО «Газпром газификация» (ИНН - 7813655197, ОГРН - 1217800107744, юридический адрес и фактический адрес: 194044, г. Санкт-Петербург, вн. тер. г. Муниципальный округ Сампсониевское, пр-кт Большой Сампсониевский, д. 60, литера А, телефон: +7 (812) 613-33-00, электронная почта info@eoggazprom.ru).

**ГРАФИЧЕСКОЕ ОПИСАНИЕ**  
местоположения границ публичного сервитута

**Газопровод межпоселковый д. Шелогурово -д. Подлесная - д. Дерзковская городской округ  
Шатура Московской области**

(наименование объекта, местоположение границ которого описано (далее - объект))

**Раздел 2**

**Сведения о местоположении границ объекта**

**1. Система координат МСК-50, зона 2**

**2. Сведения о характерных точках границ объекта**

Обозначение характерных точек границ	Координаты, м		Метод определения координат характерной точки	Средняя квадратическа я погрешность положения характерной точки (M <sub>i</sub> ), м	Описание обозначения точки на местности (при наличии)
	X	Y			
1	2	3	4	5	6
1	410034,07	2333535,70	Аналитический метод	0,10	—
2	410044,84	2333545,81	Аналитический метод	0,10	—
3	410117,54	2333689,64	Аналитический метод	0,10	—
4	410314,34	2333977,09	Аналитический метод	0,10	—
5	410314,89	2333977,62	Аналитический метод	0,10	—
6	410316,70	2333979,47	Аналитический метод	0,10	—
7	410317,80	2333980,66	Аналитический метод	0,10	—
8	410319,34	2333982,41	Аналитический метод	0,10	—
9	410320,91	2333984,33	Аналитический метод	0,10	—
10	410321,98	2333985,72	Аналитический метод	0,10	—
11	410323,03	2333987,01	Аналитический метод	0,10	—
12	410324,17	2333988,35	Аналитический метод	0,10	—
13	410325,79	2333990,34	Аналитический метод	0,10	—
14	410364,79	2334047,24	Аналитический метод	0,10	—
15	410365,34	2334048,04	Аналитический метод	0,10	—
16	410371,57	2334056,92	Аналитический метод	0,10	—
17	410372,13	2334057,71	Аналитический метод	0,10	—
18	410382,71	2334072,47	Аналитический метод	0,10	—

**ГРАФИЧЕСКОЕ ОПИСАНИЕ**  
местоположения границ публичного сервитута

**Газопровод межпоселковый д. Шелогурово -д. Подлесная - д. Дерзковская городской округ  
Шатура Московской области**

(наименование объекта, местоположение границ которого описано (далее - объект))

**Раздел 2**

**Сведения о местоположении границ объекта**

<b>1</b>	<b>2</b>	<b>3</b>	<b>4</b>	<b>5</b>	<b>6</b>
19	410400,52	2334098,16	Аналитический метод	0,10	—
20	410497,92	2334105,71	Аналитический метод	0,10	—
21	410980,06	2334148,08	Аналитический метод	0,10	—
22	411111,05	2334160,60	Аналитический метод	0,10	—
23	411112,10	2334159,68	Аналитический метод	0,10	—
24	411235,51	2334170,53	Аналитический метод	0,10	—
25	411790,39	2334152,99	Аналитический метод	0,10	—
26	411791,32	2334182,90	Аналитический метод	0,10	—
27	411789,32	2334182,98	Аналитический метод	0,10	—
28	411788,35	2334183,23	Аналитический метод	0,10	—
29	411789,02	2334204,54	Аналитический метод	0,10	—
30	411796,52	2334204,31	Аналитический метод	0,10	—
31	411870,77	2334201,96	Аналитический метод	0,10	—
32	411904,12	2334211,79	Аналитический метод	0,10	—
33	411903,45	2334216,29	Аналитический метод	0,10	—
34	411931,87	2334224,67	Аналитический метод	0,10	—
35	411932,91	2334220,29	Аналитический метод	0,10	—
36	411967,87	2334230,60	Аналитический метод	0,10	—
37	412173,79	2334210,57	Аналитический метод	0,10	—
38	412191,65	2334211,75	Аналитический метод	0,10	—
39	412207,51	2334207,28	Аналитический метод	0,10	—
40	412279,03	2334200,32	Аналитический метод	0,10	—



**ГРАФИЧЕСКОЕ ОПИСАНИЕ**  
местоположения границ публичного сервитута

**Газопровод межпоселковый д. Шелогурово -д. Подлесная - д. Дерзковская городской округ  
Шатура Московской области**

(наименование объекта, местоположение границ которого описано (далее - объект))

**Раздел 2**

**Сведения о местоположении границ объекта**

<b>1</b>	<b>2</b>	<b>3</b>	<b>4</b>	<b>5</b>	<b>6</b>
41	412280,40	2334214,42	Аналитический метод	0,10	—
42	412283,54	2334214,12	Аналитический метод	0,10	—
43	412286,25	2334241,98	Аналитический метод	0,10	—
44	412278,13	2334242,77	Аналитический метод	0,10	—
45	412279,91	2334261,02	Аналитический метод	0,10	—
46	412269,84	2334277,95	Аналитический метод	0,10	—
47	412269,08	2334336,92	Аналитический метод	0,10	—
48	412265,32	2334339,24	Аналитический метод	0,10	—
49	412263,04	2334362,13	Аналитический метод	0,10	—
50	412268,76	2334361,60	Аналитический метод	0,10	—
51	412267,88	2334430,49	Аналитический метод	0,10	—
52	412260,73	2334442,50	Аналитический метод	0,10	—
53	412297,06	2334585,43	Аналитический метод	0,10	—
54	412281,97	2334638,98	Аналитический метод	0,10	—
55	412292,14	2334678,98	Аналитический метод	0,10	—
56	412290,77	2334679,33	Аналитический метод	0,10	—
57	412294,99	2334695,26	Аналитический метод	0,10	—
58	412296,20	2334694,96	Аналитический метод	0,10	—
59	412323,85	2334803,74	Аналитический метод	0,10	—
60	412314,90	2334835,52	Аналитический метод	0,10	—
61	412320,84	2334849,90	Аналитический метод	0,10	—
62	412316,61	2334851,59	Аналитический метод	0,10	—

**ГРАФИЧЕСКОЕ ОПИСАНИЕ**  
**местоположения границ публичного сервитута**

**Газопровод межпоселковый д. Шелогурово -д. Подлесная - д. Дерзковская городской округ**  
**Шатура Московской области**

(наименование объекта, местоположение границ которого описано (далее - объект))

**Раздел 2**

**Сведения о местоположении границ объекта**

<b>1</b>	<b>2</b>	<b>3</b>	<b>4</b>	<b>5</b>	<b>6</b>
63	412329,27	2334882,56	Аналитический метод	0,10	—
64	412333,48	2334880,96	Аналитический метод	0,10	—
65	412355,90	2334935,78	Аналитический метод	0,10	—
66	412351,55	2334937,04	Аналитический метод	0,10	—
67	412360,15	2334958,06	Аналитический метод	0,10	—
68	412364,83	2334961,68	Аналитический метод	0,10	—
69	412412,48	2334998,58	Аналитический метод	0,10	—
70	412411,90	2335427,59	Аналитический метод	0,10	—
71	412411,63	2335602,96	Аналитический метод	0,10	—
72	412411,62	2335603,44	Аналитический метод	0,10	—
73	412402,36	2336131,83	Аналитический метод	0,10	—
74	412397,95	2336348,95	Аналитический метод	0,10	—
75	412382,78	2337094,89	Аналитический метод	0,10	—
76	412382,16	2337229,65	Аналитический метод	0,10	—
77	412377,73	2337280,11	Аналитический метод	0,10	—
78	412376,87	2337285,05	Аналитический метод	0,10	—
79	412376,72	2337287,21	Аналитический метод	0,10	—
80	412375,44	2337306,18	Аналитический метод	0,10	—
81	412371,27	2337353,64	Аналитический метод	0,10	—
82	412323,70	2337421,53	Аналитический метод	0,10	—
83	412323,99	2337620,86	Аналитический метод	0,10	—
84	412313,98	2337720,90	Аналитический метод	0,10	—

**ГРАФИЧЕСКОЕ ОПИСАНИЕ**  
местоположения границ публичного сервитута

**Газопровод межпоселковый д. Шелогурово -д. Подлесная - д. Дерзковская городской округ  
Шатура Московской области**

(наименование объекта, местоположение границ которого описано (далее - объект))

**Раздел 2**

**Сведения о местоположении границ объекта**

<b>1</b>	<b>2</b>	<b>3</b>	<b>4</b>	<b>5</b>	<b>6</b>
85	412313,94	2337854,89	Аналитический метод	0,10	—
86	412278,23	2337875,49	Аналитический метод	0,10	—
87	412285,84	2337888,69	Аналитический метод	0,10	—
88	412283,24	2337890,19	Аналитический метод	0,10	—
89	412287,08	2337896,86	Аналитический метод	0,10	—
90	412289,69	2337895,38	Аналитический метод	0,10	—
91	412299,12	2337911,70	Аналитический метод	0,10	—
92	412299,05	2338100,05	Аналитический метод	0,10	—
93	412282,06	2338272,96	Аналитический метод	0,10	—
94	412289,74	2338308,88	Аналитический метод	0,10	—
95	412290,86	2338314,10	Аналитический метод	0,10	—
96	412291,94	2338319,18	Аналитический метод	0,10	—
97	412296,95	2338320,80	Аналитический метод	0,10	—
98	412367,21	2338343,54	Аналитический метод	0,10	—
99	412366,56	2338345,43	Аналитический метод	0,10	—
100	412366,25	2338346,38	Аналитический метод	0,10	—
101	412391,41	2338354,52	Аналитический метод	0,10	—
102	412391,72	2338353,57	Аналитический метод	0,10	—
103	412393,32	2338353,29	Аналитический метод	0,10	—
104	412406,94	2338356,69	Аналитический метод	0,10	—
105	412417,67	2338362,41	Аналитический метод	0,10	—
106	412416,01	2338367,72	Аналитический метод	0,10	—

**ГРАФИЧЕСКОЕ ОПИСАНИЕ**  
местоположения границ публичного сервитута

**Газопровод межпоселковый д. Шелогурово -д. Подлесная - д. Дерзковская городской округ  
Шатура Московской области**

(наименование объекта, местоположение границ которого описано (далее - объект))

**Раздел 2**

**Сведения о местоположении границ объекта**

<b>1</b>	<b>2</b>	<b>3</b>	<b>4</b>	<b>5</b>	<b>6</b>
107	412408,98	2338365,45	Аналитический метод	0,10	—
108	412396,13	2338405,15	Аналитический метод	0,10	—
109	412241,05	2338867,13	Аналитический метод	0,10	—
110	412238,63	2338873,15	Аналитический метод	0,10	—
111	412241,57	2338880,07	Аналитический метод	0,10	—
112	412238,82	2338881,26	Аналитический метод	0,10	—
113	412242,09	2338888,92	Аналитический метод	0,10	—
114	412244,78	2338887,61	Аналитический метод	0,10	—
115	412247,06	2338892,97	Аналитический метод	0,10	—
116	412234,91	2338923,13	Аналитический метод	0,10	—
117	412181,92	2339080,97	Аналитический метод	0,10	—
118	412132,78	2339227,34	Аналитический метод	0,10	—
119	412068,48	2339418,89	Аналитический метод	0,10	—
120	412072,75	2339420,32	Аналитический метод	0,10	—
121	412046,59	2339498,23	Аналитический метод	0,10	—
122	412040,86	2339514,23	Аналитический метод	0,10	—
123	412036,62	2339512,72	Аналитический метод	0,10	—
124	411973,46	2339689,04	Аналитический метод	0,10	—
125	411977,36	2339710,54	Аналитический метод	0,10	—
126	411979,28	2339711,15	Аналитический метод	0,10	—
127	411982,21	2339712,08	Аналитический метод	0,10	—
128	411982,62	2339714,31	Аналитический метод	0,10	—

**ГРАФИЧЕСКОЕ ОПИСАНИЕ**  
местоположения границ публичного сервитута

**Газопровод межпоселковый д. Шелогурово -д. Подлесная - д. Дерзковская городской округ  
Шатура Московской области**

(наименование объекта, местоположение границ которого описано (далее - объект))

**Раздел 2**

**Сведения о местоположении границ объекта**

<b>1</b>	<b>2</b>	<b>3</b>	<b>4</b>	<b>5</b>	<b>6</b>
129	411962,15	2339833,94	Аналитический метод	0,10	—
130	411855,50	2340036,99	Аналитический метод	0,10	—
131	411903,33	2340190,64	Аналитический метод	0,10	—
132	411894,83	2340228,34	Аналитический метод	0,10	—
133	411822,80	2340346,77	Аналитический метод	0,10	—
134	411818,94	2340344,45	Аналитический метод	0,10	—
135	411776,74	2340413,84	Аналитический метод	0,10	—
136	411780,59	2340416,18	Аналитический метод	0,10	—
137	411742,90	2340478,15	Аналитический метод	0,10	—
138	411719,56	2340463,96	Аналитический метод	0,10	—
139	411717,92	2340466,65	Аналитический метод	0,10	—
140	411684,65	2340446,42	Аналитический метод	0,10	—
141	411697,64	2340425,06	Аналитический метод	0,10	—
142	411707,32	2340430,94	Аналитический метод	0,10	—
143	411704,48	2340377,59	Аналитический метод	0,10	—
144	411700,85	2340377,59	Аналитический метод	0,10	—
145	411700,85	2340351,59	Аналитический метод	0,10	—
146	411706,85	2340351,59	Аналитический метод	0,10	—
147	411706,85	2340363,31	Аналитический метод	0,10	—
148	411709,88	2340366,12	Аналитический метод	0,10	—
149	411713,53	2340434,84	Аналитический метод	0,10	—
150	411715,53	2340435,94	Аналитический метод	0,10	—

**ГРАФИЧЕСКОЕ ОПИСАНИЕ**  
местоположения границ публичного сервитута

**Газопровод межпоселковый д. Шелогурово -д. Подлесная - д. Дерзковская городской округ  
Шатура Московской области**

(наименование объекта, местоположение границ которого описано (далее - объект))

**Раздел 2**

**Сведения о местоположении границ объекта**

<b>1</b>	<b>2</b>	<b>3</b>	<b>4</b>	<b>5</b>	<b>6</b>
151	411722,37	2340440,09	Аналитический метод	0,10	—
152	411730,86	2340445,37	Аналитический метод	0,10	—
153	411727,09	2340451,57	Аналитический метод	0,10	—
154	411738,04	2340458,23	Аналитический метод	0,10	—
155	411768,20	2340408,65	Аналитический метод	0,10	—
156	411769,91	2340409,68	Аналитический метод	0,10	—
157	411812,08	2340340,34	Аналитический метод	0,10	—
158	411810,36	2340339,30	Аналитический метод	0,10	—
159	411881,20	2340222,83	Аналитический метод	0,10	—
160	411888,33	2340191,24	Аналитический метод	0,10	—
161	411839,87	2340035,57	Аналитический метод	0,10	—
162	411948,24	2339829,23	Аналитический метод	0,10	—
163	411967,89	2339714,38	Аналитический метод	0,10	—
164	411967,69	2339713,25	Аналитический метод	0,10	—
165	411969,66	2339712,89	Аналитический метод	0,10	—
166	411965,20	2339688,36	Аналитический метод	0,10	—
167	412029,09	2339510,02	Аналитический метод	0,10	—
168	412027,21	2339509,34	Аналитический метод	0,10	—
169	412032,89	2339493,48	Аналитический метод	0,10	—
170	412059,00	2339415,71	Аналитический метод	0,10	—
171	412060,90	2339416,34	Аналитический метод	0,10	—
172	412125,20	2339224,80	Аналитический метод	0,10	—

**ГРАФИЧЕСКОЕ ОПИСАНИЕ**  
местоположения границ публичного сервитута

**Газопровод межпоселковый д. Шелогурово -д. Подлесная - д. Дерзковская городской округ  
Шатура Московской области**

(наименование объекта, местоположение границ которого описано (далее - объект))

**Раздел 2**

**Сведения о местоположении границ объекта**

<b>1</b>	<b>2</b>	<b>3</b>	<b>4</b>	<b>5</b>	<b>6</b>
173	412174,33	2339078,42	Аналитический метод	0,10	—
174	412227,38	2338920,43	Аналитический метод	0,10	—
175	412237,45	2338895,44	Аналитический метод	0,10	—
176	412236,73	2338893,81	Аналитический метод	0,10	—
177	412235,89	2338891,90	Аналитический метод	0,10	—
178	412238,61	2338890,56	Аналитический метод	0,10	—
179	412235,20	2338882,81	Аналитический метод	0,10	—
180	412234,22	2338883,23	Аналитический метод	0,10	—
181	412232,14	2338878,33	Аналитический метод	0,10	—
182	412229,97	2338873,23	Аналитический метод	0,10	—
183	412233,53	2338864,40	Аналитический метод	0,10	—
184	412347,91	2338523,65	Аналитический метод	0,10	—
185	412383,73	2338416,95	Аналитический метод	0,10	—
186	412387,01	2338407,18	Аналитический метод	0,10	—
187	412391,18	2338394,45	Аналитический метод	0,10	—
188	412401,36	2338362,99	Аналитический метод	0,10	—
189	412398,35	2338362,01	Аналитический метод	0,10	—
190	412389,87	2338359,28	Аналитический метод	0,10	—
191	412390,18	2338358,33	Аналитический метод	0,10	—
192	412365,02	2338350,18	Аналитический метод	0,10	—
193	412364,71	2338351,14	Аналитический метод	0,10	—
194	412360,19	2338349,67	Аналитический метод	0,10	—

**ГРАФИЧЕСКОЕ ОПИСАНИЕ**  
местоположения границ публичного сервитута

**Газопровод межпоселковый д. Шелогурово -д. Подлесная - д. Дерзковская городской округ  
Шатура Московской области**

(наименование объекта, местоположение границ которого описано (далее - объект))

**Раздел 2**

**Сведения о местоположении границ объекта**

<b>1</b>	<b>2</b>	<b>3</b>	<b>4</b>	<b>5</b>	<b>6</b>
195	412294,49	2338328,41	Аналитический метод	0,10	—
196	412292,49	2338334,59	Аналитический метод	0,10	—
197	412279,51	2338330,40	Аналитический метод	0,10	—
198	412274,01	2338304,64	Аналитический метод	0,10	—
199	412267,41	2338273,78	Аналитический метод	0,10	—
200	412284,55	2338099,34	Аналитический метод	0,10	—
201	412284,61	2337915,58	Аналитический метод	0,10	—
202	412277,08	2337902,52	Аналитический метод	0,10	—
203	412283,61	2337898,83	Аналитический метод	0,10	—
204	412279,77	2337892,18	Аналитический метод	0,10	—
205	412273,27	2337895,92	Аналитический метод	0,10	—
206	412258,42	2337870,18	Аналитический метод	0,10	—
207	412299,44	2337846,51	Аналитический метод	0,10	—
208	412299,48	2337720,18	Аналитический метод	0,10	—
209	412309,49	2337620,15	Аналитический метод	0,10	—
210	412309,20	2337416,96	Аналитический метод	0,10	—
211	412357,17	2337348,50	Аналитический метод	0,10	—
212	412367,67	2337228,98	Аналитический метод	0,10	—
213	412368,28	2337094,74	Аналитический метод	0,10	—
214	412374,78	2337094,77	Аналитический метод	0,10	—
215	412389,95	2336348,80	Аналитический метод	0,10	—
216	412383,45	2336348,69	Аналитический метод	0,10	—



**ГРАФИЧЕСКОЕ ОПИСАНИЕ**  
местоположения границ публичного сервитута

**Газопровод межпоселковый д. Шелогурово -д. Подлесная - д. Дерзковская городской округ  
Шатура Московской области**

(наименование объекта, местоположение границ которого описано (далее - объект)

**Раздел 2**

**Сведения о местоположении границ объекта**

<b>1</b>	<b>2</b>	<b>3</b>	<b>4</b>	<b>5</b>	<b>6</b>
217	412387,86	2336131,66	Аналитический метод	0,10	—
218	412394,36	2336131,76	Аналитический метод	0,10	—
219	412403,62	2335603,38	Аналитический метод	0,10	—
220	412397,12	2335603,30	Аналитический метод	0,10	—
221	412397,17	2335600,72	Аналитический метод	0,10	—
222	412397,40	2335427,58	Аналитический метод	0,10	—
223	412403,90	2335427,58	Аналитический метод	0,10	—
224	412404,19	2335213,98	Аналитический метод	0,10	—
225	412397,69	2335213,97	Аналитический метод	0,10	—
226	412397,97	2335005,68	Аналитический метод	0,10	—
227	412355,95	2334973,14	Аналитический метод	0,10	—
228	412359,93	2334968,00	Аналитический метод	0,10	—
229	412353,56	2334963,07	Аналитический метод	0,10	—
230	412350,92	2334956,63	Аналитический метод	0,10	—
231	412343,75	2334939,10	Аналитический метод	0,10	—
232	412341,89	2334939,83	Аналитический метод	0,10	—
233	412299,59	2334836,39	Аналитический метод	0,10	—
234	412308,84	2334803,55	Аналитический метод	0,10	—
235	412290,52	2334731,45	Аналитический метод	0,10	—
236	412290,35	2334730,01	Аналитический метод	0,10	—
237	412289,98	2334727,54	Аналитический метод	0,10	—
238	412289,69	2334726,07	Аналитический метод	0,10	—

**ГРАФИЧЕСКОЕ ОПИСАНИЕ**  
местоположения границ публичного сервитута

**Газопровод межпоселковый д. Шелогурово -д. Подлесная - д. Дерзковская городской округ  
Шатура Московской области**

(наименование объекта, местоположение границ которого описано (далее - объект)

**Раздел 2**

**Сведения о местоположении границ объекта**

<b>1</b>	<b>2</b>	<b>3</b>	<b>4</b>	<b>5</b>	<b>6</b>
239	412289,58	2334725,59	Аналитический метод	0,10	—
240	412289,24	2334724,13	Аналитический метод	0,10	—
241	412288,85	2334722,69	Аналитический метод	0,10	—
242	412288,57	2334721,73	Аналитический метод	0,10	—
243	412288,11	2334720,31	Аналитический метод	0,10	—
244	412287,77	2334719,37	Аналитический метод	0,10	—
245	412286,86	2334717,05	Аналитический метод	0,10	—
246	412266,96	2334638,79	Аналитический метод	0,10	—
247	412282,05	2334585,23	Аналитический метод	0,10	—
248	412245,39	2334441,00	Аналитический метод	0,10	—
249	412245,91	2334439,06	Аналитический метод	0,10	—
250	412253,43	2334426,42	Аналитический метод	0,10	—
251	412254,98	2334305,85	Аналитический метод	0,10	—
252	412255,14	2334301,99	Аналитический метод	0,10	—
253	412255,15	2334301,22	Аналитический метод	0,10	—
254	412255,13	2334300,35	Аналитический метод	0,10	—
255	412255,06	2334299,46	Аналитический метод	0,10	—
256	412255,39	2334273,88	Аналитический метод	0,10	—
257	412265,02	2334257,69	Аналитический метод	0,10	—
258	412263,70	2334244,18	Аналитический метод	0,10	—
259	412261,37	2334244,40	Аналитический метод	0,10	—
260	412258,69	2334216,88	Аналитический метод	0,10	—

**ГРАФИЧЕСКОЕ ОПИСАНИЕ**  
местоположения границ публичного сервитута

**Газопровод межпоселковый д. Шелогурово -д. Подлесная - д. Дерзковская городской округ  
Шатура Московской области**

(наименование объекта, местоположение границ которого описано (далее - объект)

**Раздел 2**

**Сведения о местоположении границ объекта**

<b>1</b>	<b>2</b>	<b>3</b>	<b>4</b>	<b>5</b>	<b>6</b>
261	412244,87	2334218,22	Аналитический метод	0,10	—
262	411966,47	2334245,30	Аналитический метод	0,10	—
263	411936,23	2334236,38	Аналитический метод	0,10	—
264	411931,75	2334232,98	Аналитический метод	0,10	—
265	411902,27	2334224,28	Аналитический метод	0,10	—
266	411893,55	2334222,75	Аналитический метод	0,10	—
267	411889,11	2334222,48	Аналитический метод	0,10	—
268	411868,90	2334216,52	Аналитический метод	0,10	—
269	411789,48	2334219,03	Аналитический метод	0,10	—
270	411789,86	2334230,97	Аналитический метод	0,10	—
271	411782,86	2334231,19	Аналитический метод	0,10	—
272	411782,48	2334219,26	Аналитический метод	0,10	—
273	411782,02	2334204,74	Аналитический метод	0,10	—
274	411785,02	2334204,67	Аналитический метод	0,10	—
275	411784,34	2334183,18	Аналитический метод	0,10	—
276	411783,35	2334183,21	Аналитический метод	0,10	—
277	411776,85	2334183,49	Аналитический метод	0,10	—
278	411776,53	2334173,19	Аналитический метод	0,10	—
279	411776,36	2334167,94	Аналитический метод	0,10	—
280	411235,10	2334185,05	Аналитический метод	0,10	—
281	411098,96	2334173,09	Аналитический метод	0,10	—
282	411087,60	2334171,41	Аналитический метод	0,10	—

**ГРАФИЧЕСКОЕ ОПИСАНИЕ**  
местоположения границ публичного сервитута

**Газопровод межпоселковый д. Шелогурово -д. Подлесная - д. Дерзковская городской округ  
Шатура Московской области**

(наименование объекта, местоположение границ которого описано (далее - объект)

**Раздел 2**

**Сведения о местоположении границ объекта**

<b>1</b>	<b>2</b>	<b>3</b>	<b>4</b>	<b>5</b>	<b>6</b>
283	411078,42	2334171,28	Аналитический метод	0,10	—
284	410685,18	2334136,72	Аналитический метод	0,10	—
285	410684,51	2334135,93	Аналитический метод	0,10	—
286	410683,54	2334134,82	Аналитический метод	0,10	—
287	410682,57	2334133,75	Аналитический метод	0,10	—
288	410681,57	2334132,69	Аналитический метод	0,10	—
289	410678,63	2334129,62	Аналитический метод	0,10	—
290	410490,52	2334113,09	Аналитический метод	0,10	—
291	410489,95	2334119,57	Аналитический метод	0,10	—
292	410408,79	2334112,44	Аналитический метод	0,10	—
293	410405,65	2334114,68	Аналитический метод	0,10	—
294	410395,81	2334115,64	Аналитический метод	0,10	—
295	410371,78	2334082,11	Аналитический метод	0,10	—
296	410354,30	2334094,72	Аналитический метод	0,10	—
297	410347,69	2334099,49	Аналитический метод	0,10	—
298	410344,56	2334095,93	Аналитический метод	0,10	—
299	410341,55	2334092,55	Аналитический метод	0,10	—
300	410330,83	2334100,23	Аналитический метод	0,10	—
301	410328,82	2334101,64	Аналитический метод	0,10	—
302	410328,94	2334107,12	Аналитический метод	0,10	—
303	410310,23	2334120,53	Аналитический метод	0,10	—
304	410306,53	2334123,18	Аналитический метод	0,10	—

**ГРАФИЧЕСКОЕ ОПИСАНИЕ**  
местоположения границ публичного сервитута

**Газопровод межпоселковый д. Шелогурово -д. Подлесная - д. Дерзковская городской округ  
Шатура Московской области**

(наименование объекта, местоположение границ которого описано (далее - объект))

**Раздел 2**

**Сведения о местоположении границ объекта**

<b>1</b>	<b>2</b>	<b>3</b>	<b>4</b>	<b>5</b>	<b>6</b>
305	410302,40	2334122,67	Аналитический метод	0,10	—
306	410086,99	2334103,60	Аналитический метод	0,10	—
307	410082,50	2334103,19	Аналитический метод	0,10	—
308	410080,51	2334103,01	Аналитический метод	0,10	—
309	410080,40	2334104,25	Аналитический метод	0,10	—
310	410079,97	2334108,75	Аналитический метод	0,10	—
311	410079,01	2334108,67	Аналитический метод	0,10	—
312	410076,67	2334135,04	Аналитический метод	0,10	—
313	410084,15	2334135,70	Аналитический метод	0,10	—
314	410083,88	2334138,69	Аналитический метод	0,10	—
315	410080,83	2334173,12	Аналитический метод	0,10	—
316	410089,16	2334206,82	Аналитический метод	0,10	—
317	410089,94	2334219,64	Аналитический метод	0,10	—
318	410097,70	2334241,43	Аналитический метод	0,10	—
319	410131,75	2334379,27	Аналитический метод	0,10	—
320	410135,29	2334378,40	Аналитический метод	0,10	—
321	410142,97	2334409,46	Аналитический метод	0,10	—
322	410117,72	2334415,70	Аналитический метод	0,10	—
323	410114,30	2334401,82	Аналитический метод	0,10	—
324	410034,91	2334392,34	Аналитический метод	0,10	—
325	410034,91	2334385,58	Аналитический метод	0,10	—
326	410060,85	2334385,68	Аналитический метод	0,10	—

**ГРАФИЧЕСКОЕ ОПИСАНИЕ**  
местоположения границ публичного сервитута

**Газопровод межпоселковый д. Шелогурово -д. Подлесная - д. Дерзковская городской округ  
Шатура Московской области**

(наименование объекта, местоположение границ которого описано (далее - объект))

**Раздел 2**

**Сведения о местоположении границ объекта**

<b>1</b>	<b>2</b>	<b>3</b>	<b>4</b>	<b>5</b>	<b>6</b>
327	410060,84	2334389,39	Аналитический метод	0,10	—
328	410112,76	2334395,59	Аналитический метод	0,10	—
329	410110,05	2334384,63	Аналитический метод	0,10	—
330	410117,67	2334382,75	Аналитический метод	0,10	—
331	410066,46	2334175,40	Аналитический метод	0,10	—
332	410066,18	2334174,25	Аналитический метод	0,10	—
333	410066,28	2334173,07	Аналитический метод	0,10	—
334	410069,44	2334137,41	Аналитический метод	0,10	—
335	410069,70	2334134,42	Аналитический метод	0,10	—
336	410072,69	2334134,68	Аналитический метод	0,10	—
337	410075,02	2334108,36	Аналитический метод	0,10	—
338	410074,02	2334108,28	Аналитический метод	0,10	—
339	410072,03	2334108,10	Аналитический метод	0,10	—
340	410072,43	2334103,54	Аналитический метод	0,10	—
341	410072,70	2334100,56	Аналитический метод	0,10	—
342	410073,05	2334096,62	Аналитический метод	0,10	—
343	410073,37	2334093,01	Аналитический метод	0,10	—
344	410073,90	2334087,89	Аналитический метод	0,10	—
345	410078,95	2334088,33	Аналитический метод	0,10	—
346	410302,64	2334108,13	Аналитический метод	0,10	—
347	410317,73	2334097,31	Аналитический метод	0,10	—
348	410320,25	2334097,97	Аналитический метод	0,10	—

**ГРАФИЧЕСКОЕ ОПИСАНИЕ**  
местоположения границ публичного сервитута

**Газопровод межпоселковый д. Шелогурово -д. Подлесная - д. Дерзковская городской округ  
Шатура Московской области**

(наименование объекта, местоположение границ которого описано (далее - объект))

**Раздел 2**

**Сведения о местоположении границ объекта**

<b>1</b>	<b>2</b>	<b>3</b>	<b>4</b>	<b>5</b>	<b>6</b>
349	410336,04	2334086,66	Аналитический метод	0,10	—
350	410334,78	2334085,10	Аналитический метод	0,10	—
351	410360,64	2334066,56	Аналитический метод	0,10	—
352	410356,53	2334060,83	Аналитический метод	0,10	—
353	410331,51	2334024,29	Аналитический метод	0,10	—
354	410329,84	2334019,84	Аналитический метод	0,10	—
355	410327,95	2334014,41	Аналитический метод	0,10	—
356	410327,06	2334011,76	Аналитический метод	0,10	—
357	410326,12	2334009,25	Аналитический метод	0,10	—
358	410325,28	2334007,20	Аналитический метод	0,10	—
359	410324,72	2334005,91	Аналитический метод	0,10	—
360	410324,43	2334005,28	Аналитический метод	0,10	—
361	410324,05	2334004,47	Аналитический метод	0,10	—
362	410323,53	2334003,38	Аналитический метод	0,10	—
363	410323,18	2334002,67	Аналитический метод	0,10	—
364	410322,58	2334001,51	Аналитический метод	0,10	—
365	410321,23	2333999,05	Аналитический метод	0,10	—
366	410320,16	2333997,24	Аналитический метод	0,10	—
367	410319,80	2333996,65	Аналитический метод	0,10	—
368	410319,23	2333995,73	Аналитический метод	0,10	—
369	410318,19	2333994,17	Аналитический метод	0,10	—
370	410317,49	2333993,14	Аналитический метод	0,10	—

**ГРАФИЧЕСКОЕ ОПИСАНИЕ**  
местоположения границ публичного сервитута

**Газопровод межпоселковый д. Шелогурово -д. Подлесная - д. Дерзковская городской округ  
Шатура Московской области**

(наименование объекта, местоположение границ которого описано (далее - объект)

**Раздел 2**

**Сведения о местоположении границ объекта**

<b>1</b>	<b>2</b>	<b>3</b>	<b>4</b>	<b>5</b>	<b>6</b>
371	410316,52	2333991,77	Аналитический метод	0,10	—
372	410315,61	2333990,56	Аналитический метод	0,10	—
373	410314,65	2333989,32	Аналитический метод	0,10	—
374	410313,23	2333987,59	Аналитический метод	0,10	—
375	410311,85	2333986,01	Аналитический метод	0,10	—
376	410310,90	2333984,98	Аналитический метод	0,10	—
377	410309,25	2333983,29	Аналитический метод	0,10	—
378	410308,20	2333982,28	Аналитический метод	0,10	—
379	410110,64	2333693,72	Аналитический метод	0,10	—
380	410038,91	2333551,80	Аналитический метод	0,10	—
381	410015,14	2333559,76	Аналитический метод	0,10	—
382	410012,20	2333550,67	Аналитический метод	0,10	—
383	409967,19	2333564,27	Аналитический метод	0,10	—
384	409966,49	2333560,21	Аналитический метод	0,10	—
385	409964,17	2333550,03	Аналитический метод	0,10	—
386	409979,86	2333545,29	Аналитический метод	0,10	—
387	409981,16	2333549,60	Аналитический метод	0,10	—
388	409981,74	2333551,51	Аналитический метод	0,10	—
1	410034,07	2333535,70	Аналитический метод	0,10	—







СХЕМА РАСПОЛОЖЕНИЯ ГРАНИЦ ПУБЛИЧНОГО СЕРВИТУТА  
 Газопровод межпоселковый д. Шелогурово - д. Подлесная - д. Дерзковская городской округ Шатура Московской области

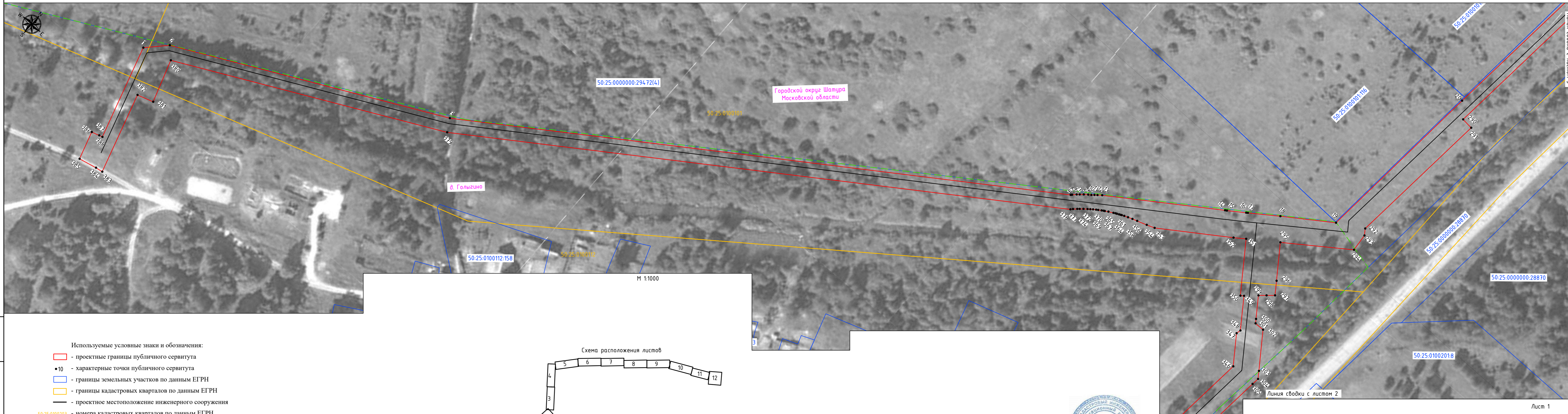

М 1:1000

Схема расположения листов

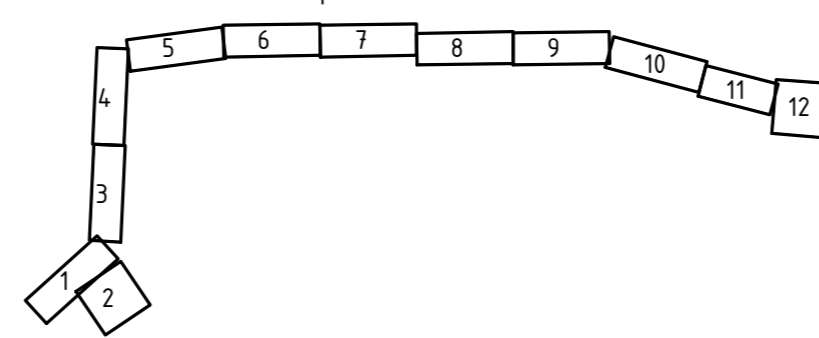

Вариант: упр. N  
 Подп. и дата  
 Имя, N мод.л.

- Используемые условные знаки и обозначения:
- проектные границы публичного сервитута
  - характерные точки публичного сервитута
  - границы земельных участков по данным ЕГРН
  - границы кадастровых кварталов по данным ЕГРН
  - проектное местоположение инженерного сооружения
  - 50:25:0100203 - номера кадастровых кварталов по данным ЕГРН
  - 50:25:0100203:245 - кадастровые номера земельных участков по данным ЕГРН
  - установленные границы административно-территориальных образований (границы населенных пунктов)



Подпись: *А. Силин* Дата "13" июля 2023 г.  
 Место для отбора проб грунта, составленного  
 описание местоположения листа

Линия сводки с листом 2

Лист 1

СХЕМА РАСПОЛОЖЕНИЯ ГРАНИЦ ПУБЛИЧНОГО СЕРВИТУТА  
 Газопровод межпоселковый д. Шелогурово - д. Подлесная - д. Дерзковская городской округ Шатура Московской области



М 1:1000

Лист 2

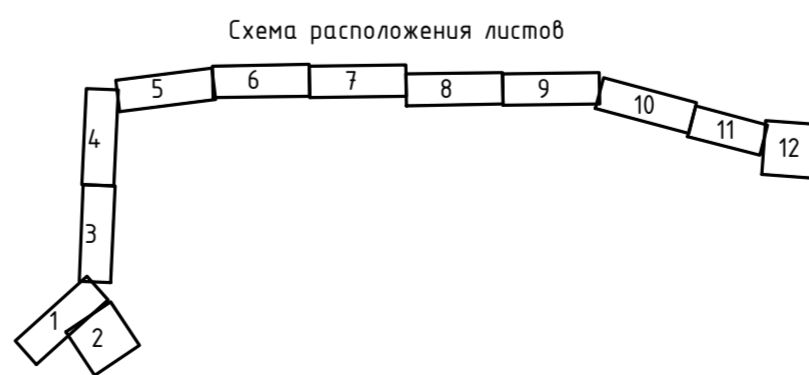

Используемые условные знаки и обозначения:

- ▭ - проектные границы публичного сервитута
- 10 - характерные точки публичного сервитута
- ▭ - границы земельных участков по данным ЕГРН
- ▭ - границы кадастровых кварталов по данным ЕГРН
- - проектное местоположение инженерного сооружения
- 50:25:0100203 - номера кадастровых кварталов по данным ЕГРН
- 50:25:0100203:245 - кадастровые номера земельных участков по данным ЕГРН
- ▭ - установленные границы административно-территориальных образований (границы населенных пунктов)



Подпись: *В. Зависимый* Дата "13" июля 2023 г.  
 Место для печати: *В. Зависимый*  
 Описание местоположения объекта

Имя, И. Ф. И. О. Подпись, дата. Взам. инв. №

СХЕМА РАСПОЛОЖЕНИЯ ГРАНИЦ ПУБЛИЧНОГО СЕРВИТУТА  
 Газопровод межпоселковый д. Шелогурово -д. Подлесная - д. Дерзковская городской округ Шатура Московской области

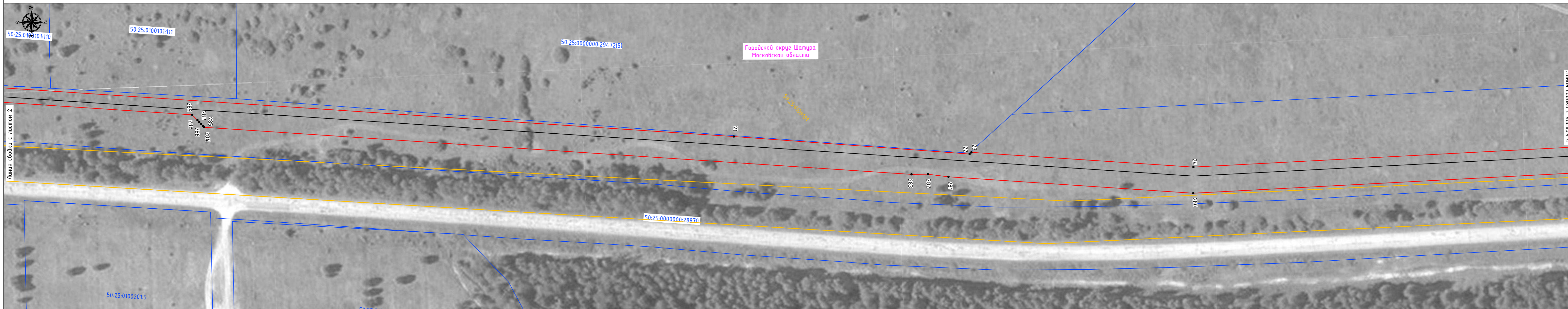

М 1:1000

Лист 3

Вып. наб. N  
 Подп. и дата  
 Имя, N табл.

- Используемые условные знаки и обозначения:
- проектные границы публичного сервитута
  - 10 - характерные точки публичного сервитута
  - границы земельных участков по данным ЕГРН
  - границы кадастровых кварталов по данным ЕГРН
  - проектное местоположение инженерного сооружения
  - 50:25:0100203 - номера кадастровых кварталов по данным ЕГРН
  - 50:25:0100203:245 - кадастровые номера земельных участков по данным ЕГРН
  - установленные границы административно-территориальных образований (границы населенных пунктов)

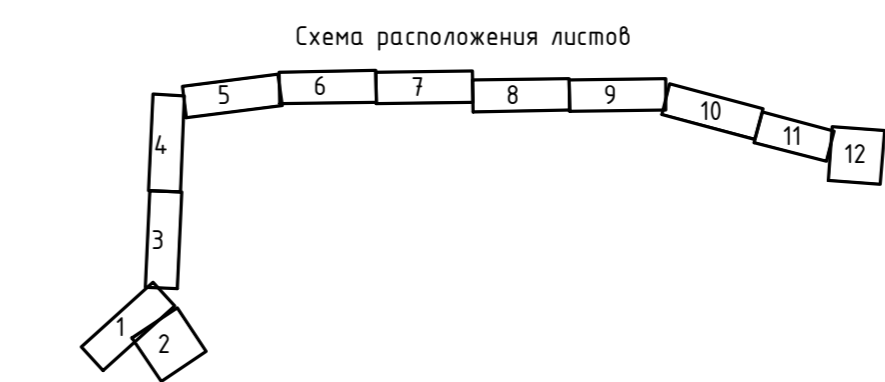

Подпись: *А. Заварин* Дата "13" июля 2023 г.  
 Место для отрыва листа или составления описания местоположения объекта

СХЕМА РАСПОЛОЖЕНИЯ ГРАНИЦ ПУБЛИЧНОГО СЕРВИТУТА  
 Газопровод межпоселковый д. Шелогоурово -д. Подлесная - д. Дерзковская городской округ Шатура Московской области

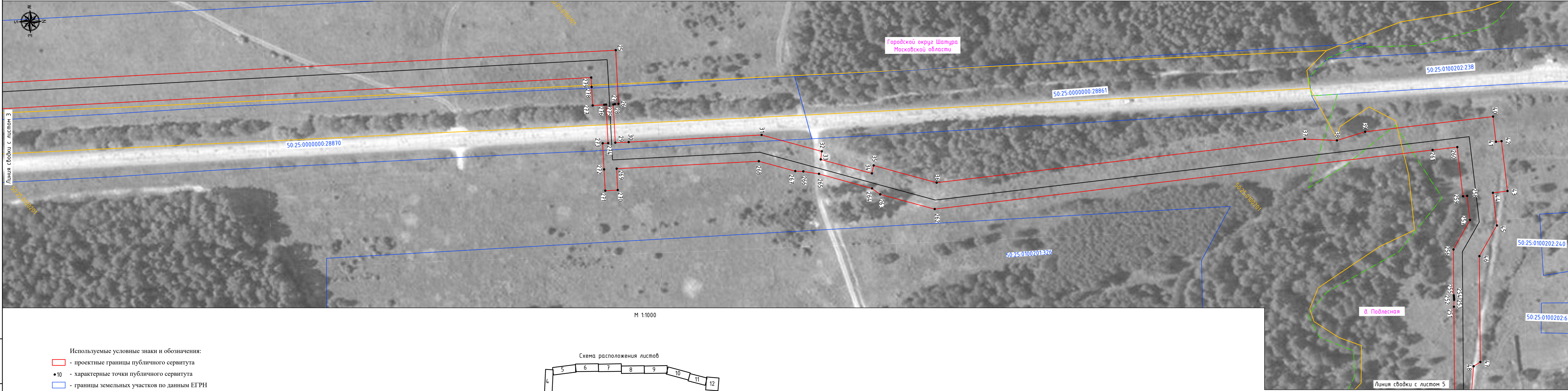

М 1:1000

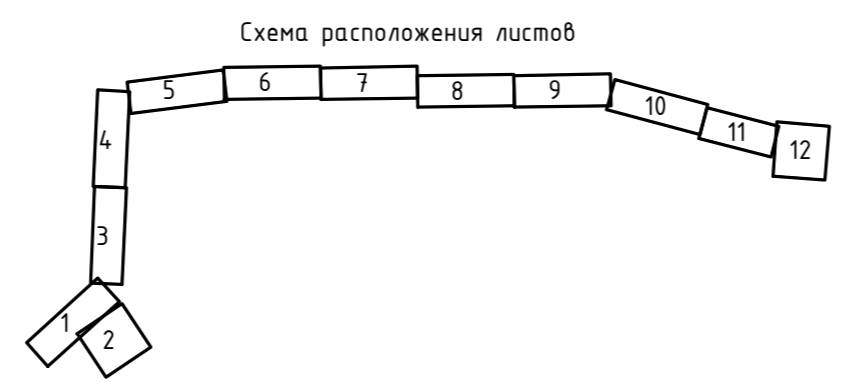

Вып. №, N  
 Подл. и Blatt  
 Кв. N подл.

- Используемые условные знаки и обозначения:
- проектные границы публичного сервитута
  - 10 - характерные точки публичного сервитута
  - границы земельных участков по данным ЕГРН
  - границы кадастровых кварталов по данным ЕГРН
  - - проектное местоположение инженерного сооружения
  - 50:25:0100203 - номера кадастровых кварталов по данным ЕГРН
  - 50:25:0100203:245 - кадастровые номера земельных участков по данным ЕГРН
  - установленные границы административно-территориальных образований (границы населенных пунктов)



Подпись: *[Handwritten Signature]* Дата "13" июля 2023 г.  
 Место для отосава: *[Handwritten Signature]*  
 описание местоположения объекта

Линия сводки с листом 5  
 Лист 4

СХЕМА РАСПОЛОЖЕНИЯ ГРАНИЦ ПУБЛИЧНОГО СЕРВИТУТА  
 Газопровод межпоселковый д. Шелогурово -д. Подлесная - д. Дерзковская городской округ Шатура Московской области



М 1:1000

Лист 5

Используемые условные знаки и обозначения:

- - проектные границы публичного сервитута
- 10 - характерные точки публичного сервитута
- границы земельных участков по данным ЕГРН
- границы кадастровых кварталов по данным ЕГРН
- - проектное местоположение инженерного сооружения
- 50:25:0100203 - номера кадастровых кварталов по данным ЕГРН
- 50:25:0100203:245 - кадастровые номера земельных участков по данным ЕГРН
- установленные границы административно-территориальных образований (границы населенных пунктов)

Схема расположения листов

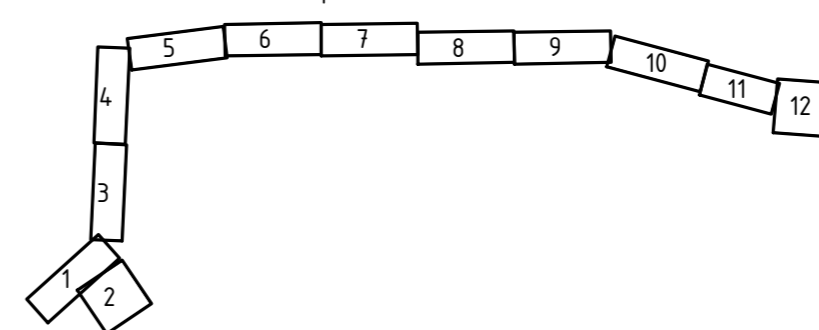

Подпись: *В. В. Вильямс* Дата "13" июля 2023 г.  
 Место для отрисовки, реализации, составления  
 описания местоположения объектов

СХЕМА РАСПОЛОЖЕНИЯ ГРАНИЦ ПУБЛИЧНОГО СЕРВИТУТА  
 Газопровод межпоселковый д. Шелогурово -д. Подлесная - д. Дерзковская городской округ Шатура Московской области

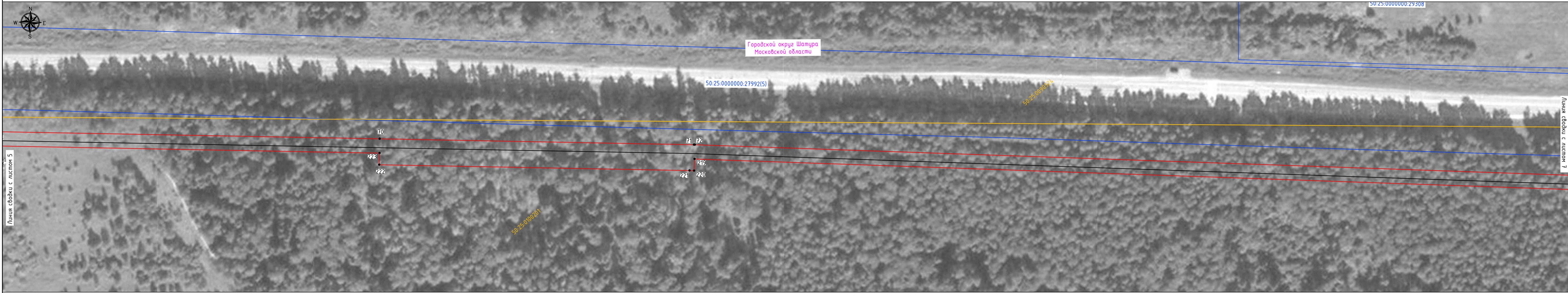

М 1:1000

Лист 6

Всех. инф. N  
 Подл. и дата  
 Инв. N подл.

- Используемые условные знаки и обозначения:
- проектные границы публичного сервитута
  - характерные точки публичного сервитута
  - границы земельных участков по данным ЕГРН
  - границы кадастровых кварталов по данным ЕГРН
  - проектное местоположение инженерного сооружения
  - 50:25:0100203 - номера кадастровых кварталов по данным ЕГРН
  - 50:25:0100203:245 - кадастровые номера земельных участков по данным ЕГРН
  - установленные границы административно-территориальных образований (границы населенных пунктов)

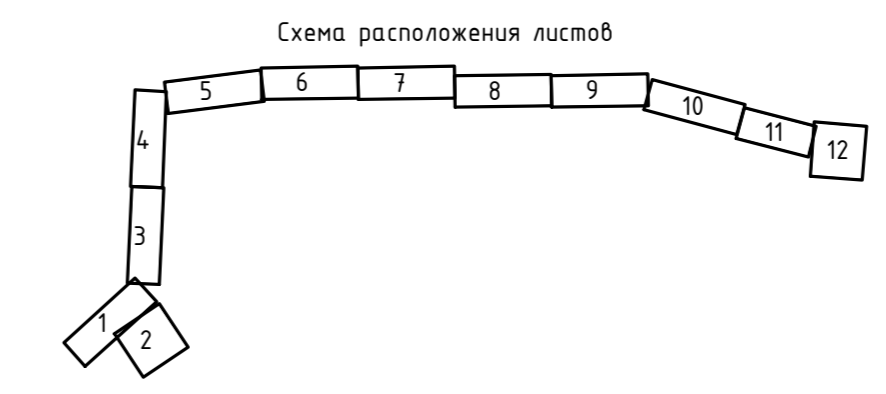

Подпись: *А. Сидорова* Дата "13" июля 2023 г.  
 Место для отрисовки плана, составленного  
 описание местоположения объекта



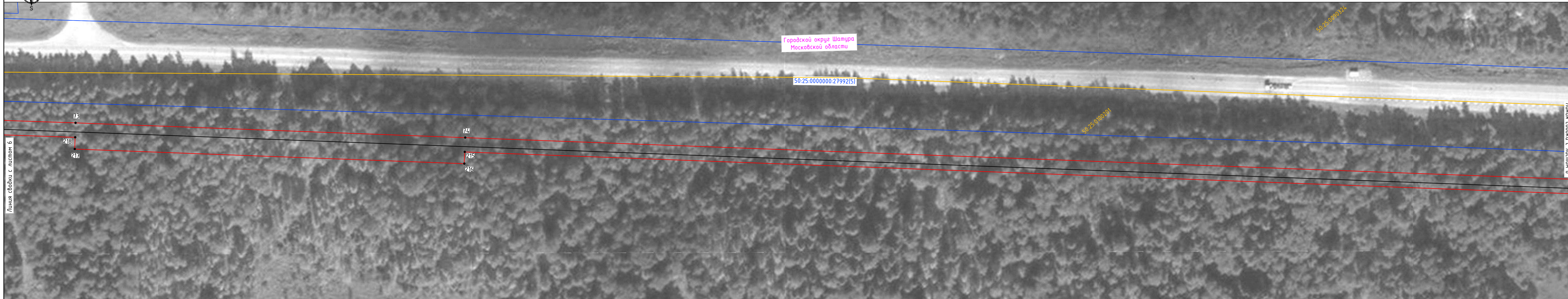
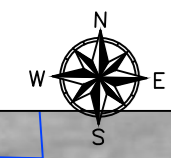

Линия съёмки с листом 6

Линия съёмки с листом 8

М 1:1000

Лист 7

Высв. инф. N  
 Подп. и дата  
 Инв. N подл.

- Используемые условные знаки и обозначения:
- проектные границы публичного сервитута
  - 10 - характерные точки публичного сервитута
  - границы земельных участков по данным ЕГРН
  - границы кадастровых кварталов по данным ЕГРН
  - проектное местоположение инженерного сооружения
  - 50:25:0100203 - номера кадастровых кварталов по данным ЕГРН
  - 50:25:0100203:245 - кадастровые номера земельных участков по данным ЕГРН
  - установленные границы административно-территориальных образований (границы населенных пунктов)

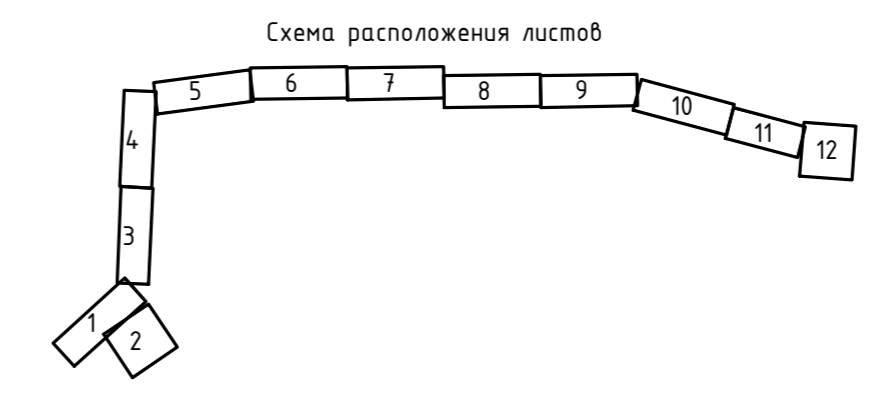

Подпись: *С. Саенко* Дата "13" июля 2023 г.  
 Место для оттиска печати и описания местоположения объекта

СХЕМА РАСПОЛОЖЕНИЯ ГРАНИЦ ПУБЛИЧНОГО СЕРВИТУТА  
Газопровод межпоселковый д. Шелогурово - д. Подлесная - д. Дерзковская городской округ Шатура Московской области

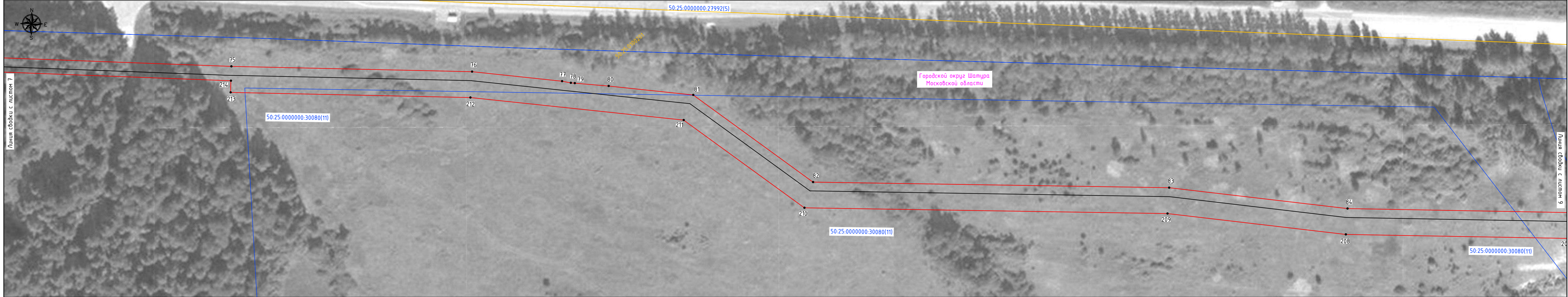

М 1:1000

Лист 8

Имя, И. Ф. Фамилия  
Подп. и дата  
Вместе с листом N

- Используемые условные знаки и обозначения:
- проектные границы публичного сервитута
  - 10 - характерные точки публичного сервитута
  - границы земельных участков по данным ЕГРН
  - границы кадастровых кварталов по данным ЕГРН
  - проектное местоположение инженерного сооружения
  - 50:25:0100203 - номера кадастровых кварталов по данным ЕГРН
  - 50:25:0100203:245 - кадастровые номера земельных участков по данным ЕГРН
  - установленные границы административно-территориальных образований (границы населенных пунктов)

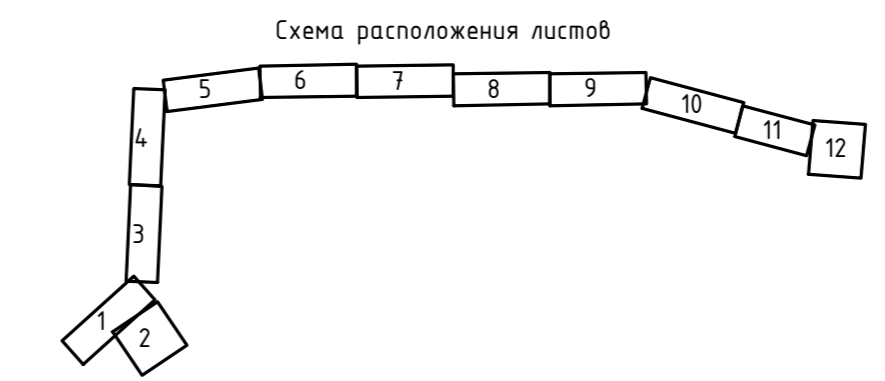

Подпись: *В. Зайцев* Дата "13" июля 2023 г.  
Место для печати, росписи, описания местоположения объекта

СХЕМА РАСПОЛОЖЕНИЯ ГРАНИЦ ПУБЛИЧНОГО СЕРВИТУТА  
Газопровод межпоселковый д. Шелогурово -д. Подлесная - д. Дерзковская городской округ Шатура Московской области



М 1:1000

- Используемые условные знаки и обозначения:
- проектные границы публичного сервитута
  - 10 - характерные точки публичного сервитута
  - границы земельных участков по данным ЕГРН
  - границы кадастровых кварталов по данным ЕГРН
  - - проектное местоположение инженерного сооружения
  - 50:25:0100203 - номера кадастровых кварталов по данным ЕГРН
  - 50:25:0100203:245 - кадастровые номера земельных участков по данным ЕГРН
  - установленные границы административно-территориальных образований (границы населенных пунктов)

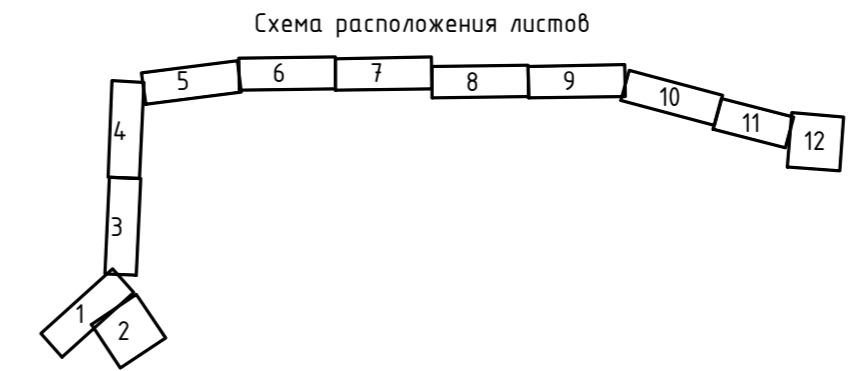

Подпись: *Зеленый* Дата "13" июля 2023 г.  
Место для отрыва печати листа, содержащего описание местоположения объекта

СХЕМА РАСПОЛОЖЕНИЯ ГРАНИЦ ПУБЛИЧНОГО СЕРВИТУТА  
 Газопровод межпоселковый д. Шелогоурово -д. Подлесная - д. Дерзковская городской округ Шатура Московской области

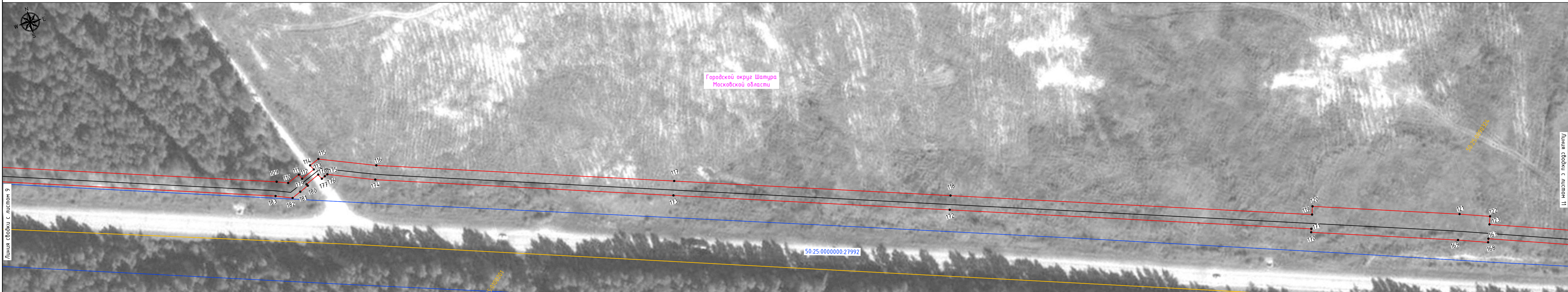

М 1:1000

Лист 10

Высш. инж. Н  
 Подп. и дата  
 Инв. № подл.

Используемые условные знаки и обозначения:

- проектные границы публичного сервитута
- 10 - характерные точки публичного сервитута
- границы земельных участков по данным ЕГРН
- границы кадастровых кварталов по данным ЕГРН
- - проектное местоположение инженерного сооружения
- 50:25:0100203 - номера кадастровых кварталов по данным ЕГРН
- 50:25:0100203:245 - кадастровые номера земельных участков по данным ЕГРН
- установленные границы административно-территориальных образований (границы населенных пунктов)

Схема расположения листов

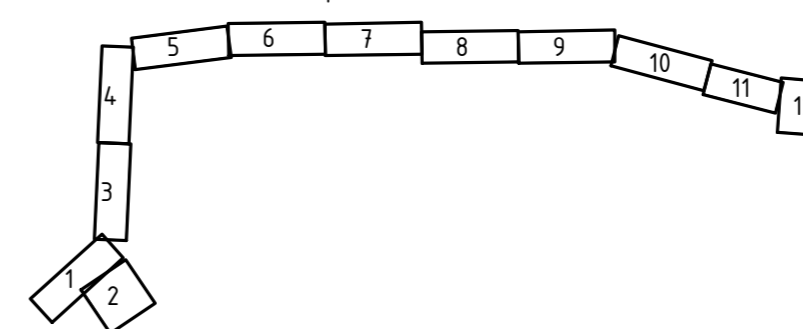

Подпись: *В. Зайцев* Дата "13" июля 2023 г.  
 Место для отрисовки, подписи, описательного  
 описания местоположения объектов

СХЕМА РАСПОЛОЖЕНИЯ ГРАНИЦ ПУБЛИЧНОГО СЕРВИТУТА  
 Газопровод межпоселковый д. Шелогурово -д. Подлесная - д. Дерзковская городской округ Шатура Московской области



М 1:1000

Используемые условные знаки и обозначения:

- проектные границы публичного сервитута
- 10 - характерные точки публичного сервитута
- границы земельных участков по данным ЕГРН
- границы кадастровых кварталов по данным ЕГРН
- проектное местоположение инженерного сооружения
- 50:25:0100203 - номера кадастровых кварталов по данным ЕГРН
- 50:25:0100203:245 - кадастровые номера земельных участков по данным ЕГРН
- установленные границы административно-территориальных образований (границы населенных пунктов)

Схема расположения листов

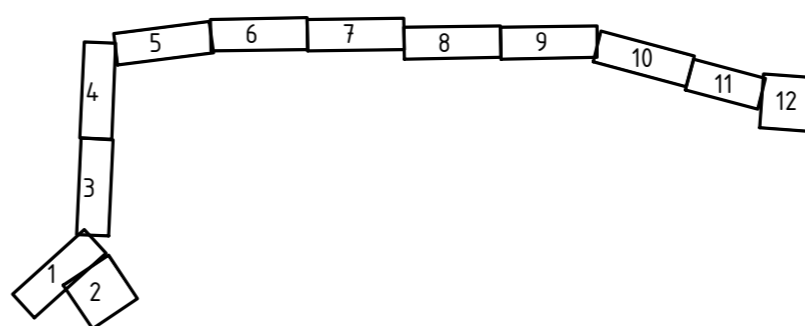

Подпись: *А. Зайцев* Дата "13" июля 2023 г.  
 Место для отлова печати лица, составившего описание местоположения объекта

СХЕМА РАСПОЛОЖЕНИЯ ГРАНИЦ ПУБЛИЧНОГО СЕРВИТУТА  
Газопровод межпоселковый д. Шелогурово - д. Подлесная - д. Дерзковская городской округ Шатура Московской области



М 1:1000

Лист 12

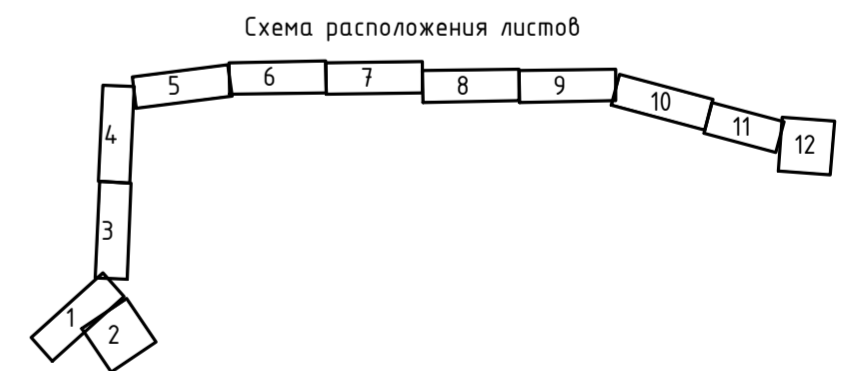

Используемые условные знаки и обозначения:

- проектные границы публичного сервитута
- 10 - характерные точки публичного сервитута
- границы земельных участков по данным ЕГРН
- границы кадастровых кварталов по данным ЕГРН
- - проектное местоположение инженерного сооружения

50:25:0100203 - номера кадастровых кварталов по данным ЕГРН

50:25:0100203:245 - кадастровые номера земельных участков по данным ЕГРН

- установленные границы административно-территориальных образований (границы населенных пунктов)



Подпись: *Зайцев* Дата "13" июля 2023 г.  
Место для четкого и полного описания местоположения объекта

Взам. инв. N

Подл. и дата

Инв. N подл.